

- Ст. К2 $\phi 108 \times 4$
- Ст. В10 $\phi 50 \times 3,7$
- Ст. В11 $\phi 50 \times 3,7$
- Ст. Т3 $\phi 50 \times 3,7$
- Ст. Т31 $\phi 50 \times 3,7$
- Ст. Т41 $\phi 25 \times 1,9$
- Ст. Т4 $\phi 25 \times 1,9$

Экспликация помещений

		Начало	
Номер поме-	Наименование	Площадь, м ²	Кат. поме-
Жилой дом			
1	Тамбур		
2	Тамбур		
3	Вестибюль		
4	Электрощитовая	8,20	
5	Помещение уборочного инвентаря	2,30	
6	Тамбур		
7	Лестничная клетка		
Итого по первому этажу:			
Выставочный салон N5			
8	Тамбур	5,05	
9	Тамбур	2,07	
10	Выставочный зал	346,35	
11	Гардероб персонала	16,0	
12	Административное помещение	14,18	
13	Помещение уборочного инвентаря	4,0	
14	Санузел	2,64	
15	Коридор	13,9	
		Итого	417,08

Инв.М. подл.

Поправки и даты

Важ. инв.М.

АПУ2-129-02Б-ВК					
Жилые дома со встроенными детскими дошкольными учреждениями и встроенными нежилыми помещениями, с подземной автостоянкой по ул. Академика Вансовского-ул. 1А (название условное)-Красноярск-Анатолия Мехренцева в Ленинском районе г.Екатеринбурга, участок 1.					
Изм.	Кол.уч.	Лист	Исх.	Подпись	Дата
Жилой дом N2 Секция 2Б				Стадия	Лист
				Р	4
План 1 этажа				340 "Корпорация Атомстройкомплекс"	
				Формат А1	

Ширяева
 Рыжова
 Курякова
 Демченко

04.13
04.13
04.13

Разраб.

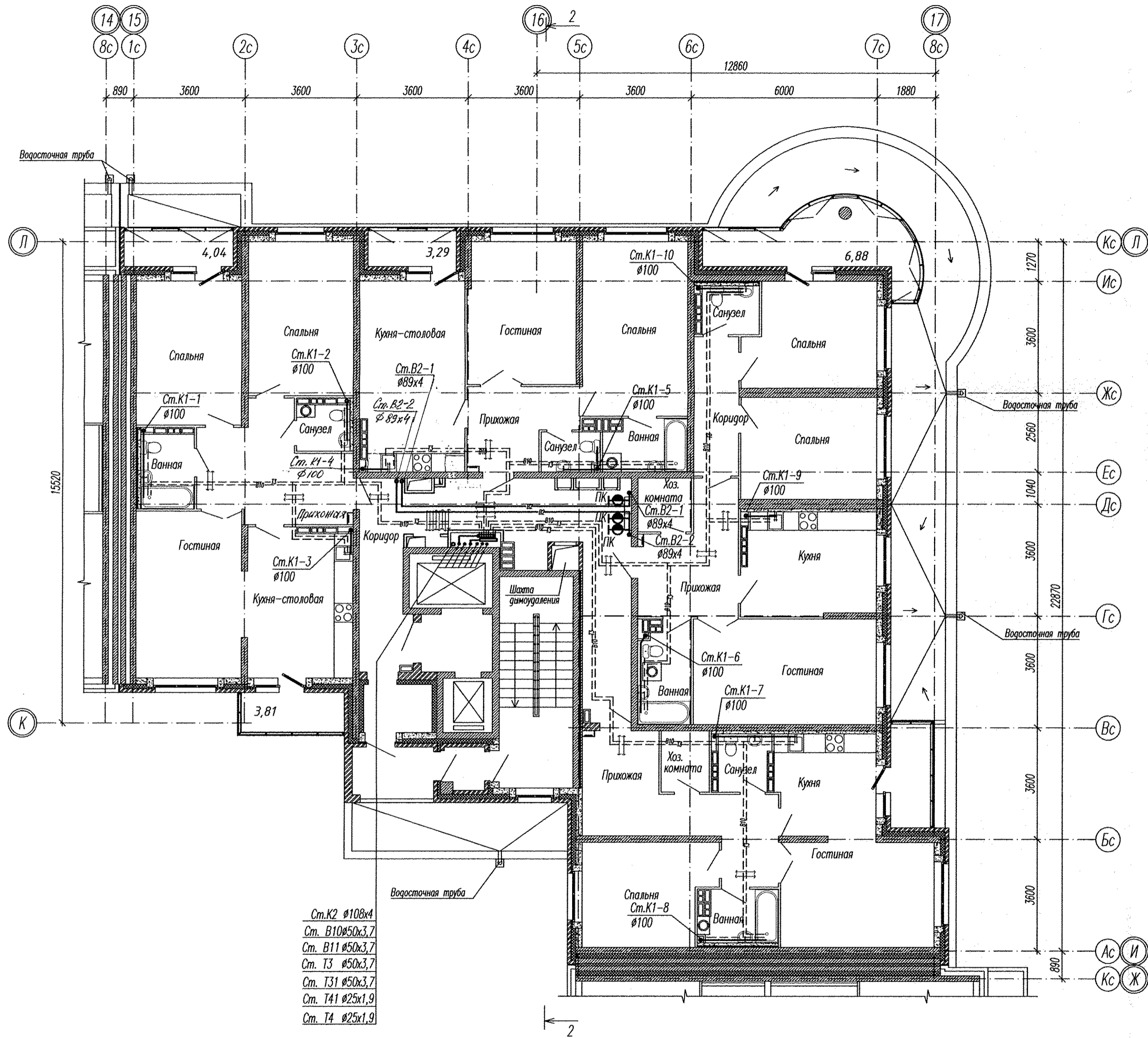

- Ст. К2 $\phi 108 \times 4$
- Ст. В10 $\phi 50 \times 3,7$
- Ст. В11 $\phi 50 \times 3,7$
- Ст. Т3 $\phi 50 \times 3,7$
- Ст. Т31 $\phi 50 \times 3,7$
- Ст. Т41 $\phi 25 \times 1,9$
- Ст. Т4 $\phi 25 \times 1,9$

УСЛОВНЫЕ ОБОЗНАЧЕНИЯ:

— Места пересечения с трубами отопления в полу.

ПРИМЕЧАНИЕ:

Привязку труб водоснабжения в полу см. по плану 11-17 этажей.

Элект. таб. И
 Подпись и дата
 Инв. № подл.

АПУ2-129-02Б-ВК					
Изм.	Кол.уч.	Лист	Наим.	Подпись	Дата
Жилые дома со встроенными детскими дошкольными учреждениями и встроенными нежилыми помещениями, с подземной автостоянкой по ул. Академика Вансовского-ул. 1А (название условное)-Краснолесья-Анатолия Мехренцева в Ленинском районе г. Екатеринбурга, участок 1.					
Жилой дом N2 Секция 2Б				Стация	Лист
				Р	5
ГАП	Ширяева				
Н.контр.	Ряжкова				
Проверил	Курчава		04.13		
Разраб.	Демченко		04.13		
План 2 этажа				3АО "Корпорация Атомстройкомплекс" Формат А1	

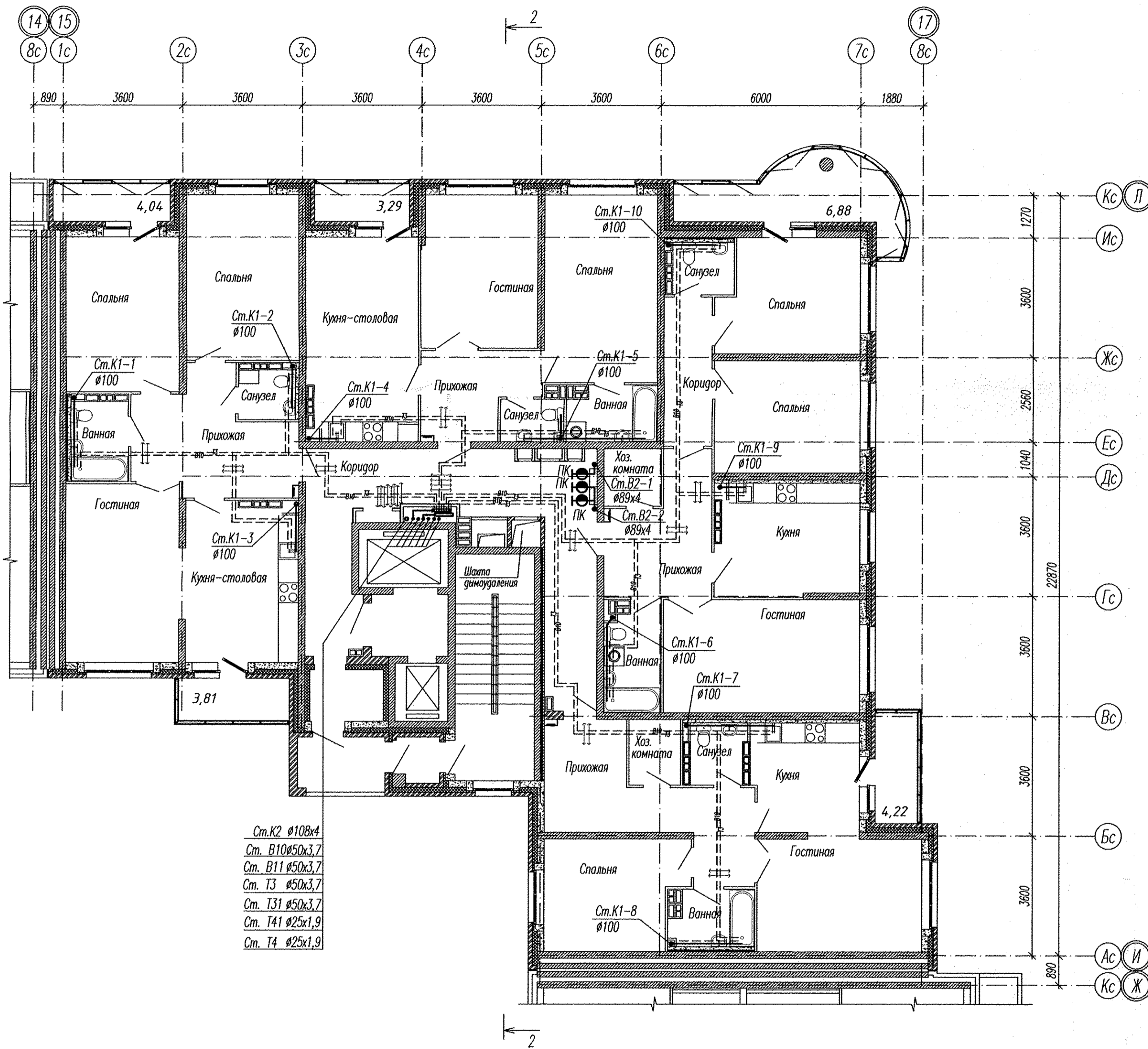

УСЛОВИЕ ОБОЗНАЧЕНИЯ:

≡ Места пересечения с трубами отопления в полу.

ПРИМЕЧАНИЕ:

Привязку труб водоснабжения в полу см. по плану 11-17 этажей.

Взам. инв.Н
Подпись и дата
Инв.Н. подл.

АПВ2-129-02Б-ВК					
Жилые дома со встроенными детскими дошкольными учреждениями и встроенными нежилыми помещениями, с подземной отстойной по ул. Академика Вонсовского-ул. 1А (название условное) - Краснолесья-Анатолия Мехренцева в Ленинском районе г. Екатеринбурга, участок 1.					
Изм.	Кол.уч.	Лист	Ирек.	Подпись	Дата
Жилой дом N2 Секция 2Б				Р	Лист 6
ГАП	Щиряева				
Н.контр.	Рыжкова			04.13	
Проверил	Курчава			04.13	
Разраб.	Демченко			04.13	
План 3-10 этажей				3АО "Корпорация Атомстройкомплекс"	
Формат А1					

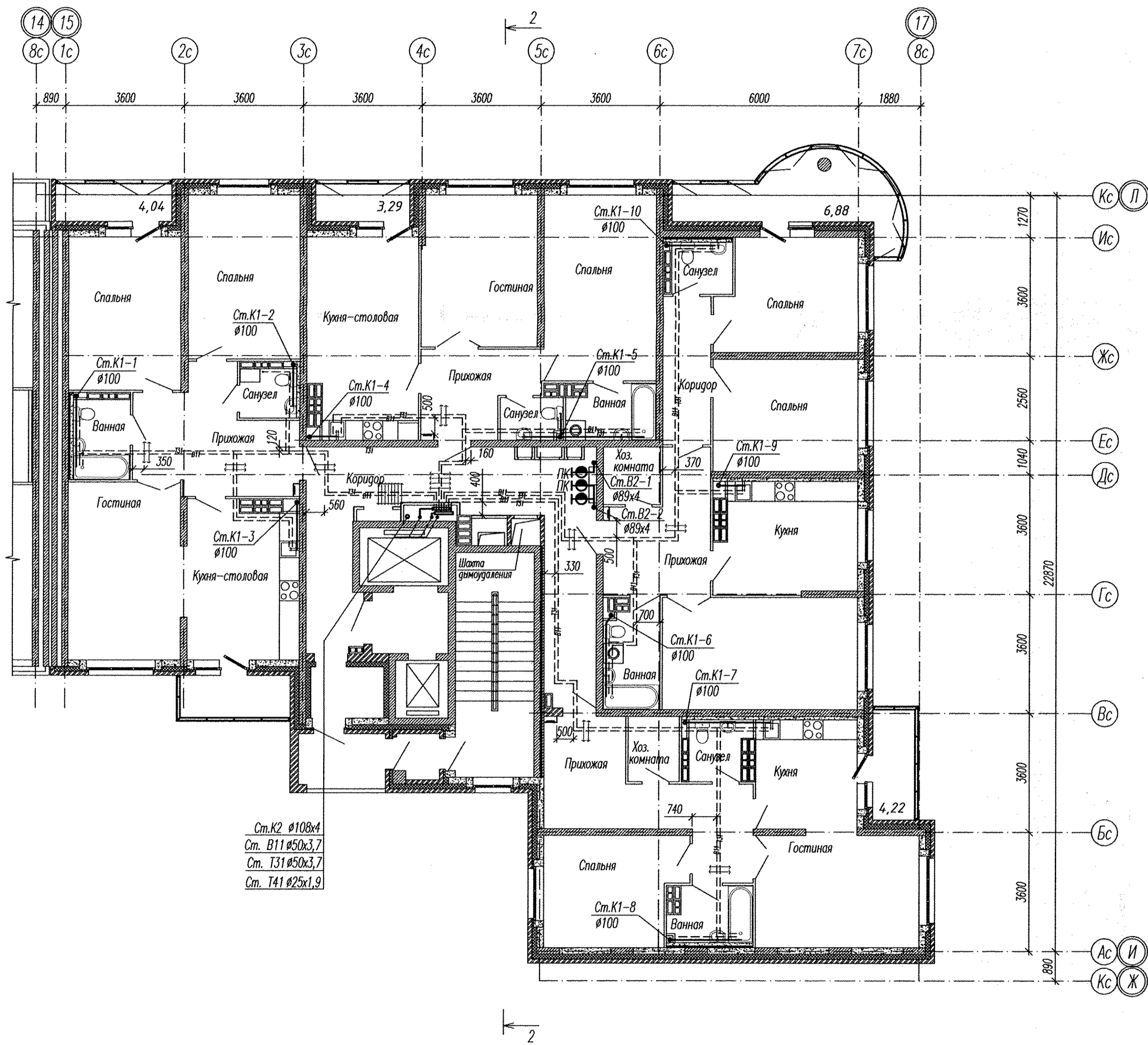

Ст. К2 ø108x4
 Ст. В11 ø50x3,7
 Ст. Т31 ø50x3,7
 Ст. Т41 ø25x1,9

Взам. инв.Н
 Подпись и дата
 Инв.Н подл.

АПУ2-129-02Б-ВК					
Жилые дома со встроенными детскими дошкольными учреждениями и встроенными нежилыми помещениями, с подземной автостоянкой по ул. Академика Вансовского-ул. 1А (название условное)-Красноярск-Анатолия Мехренцева в Ленинском районе г.Екатеринбурга, участок.					
Изм.	Кол.уч.	Лист	Ирек.	Подпись	Дата
Жилой дом №2 Секция 2Б			Стадия	Лист	Листов
			Р	7	
ГАП	Ширяева				
Н.контр.	Рыжова			04.13	
Проверил	Курчава			04.13	
Разраб.	Демченко			04.13	
План 11-17 этажей				340 "Корпорация Атомстройкомплекс"	
Формат А1					

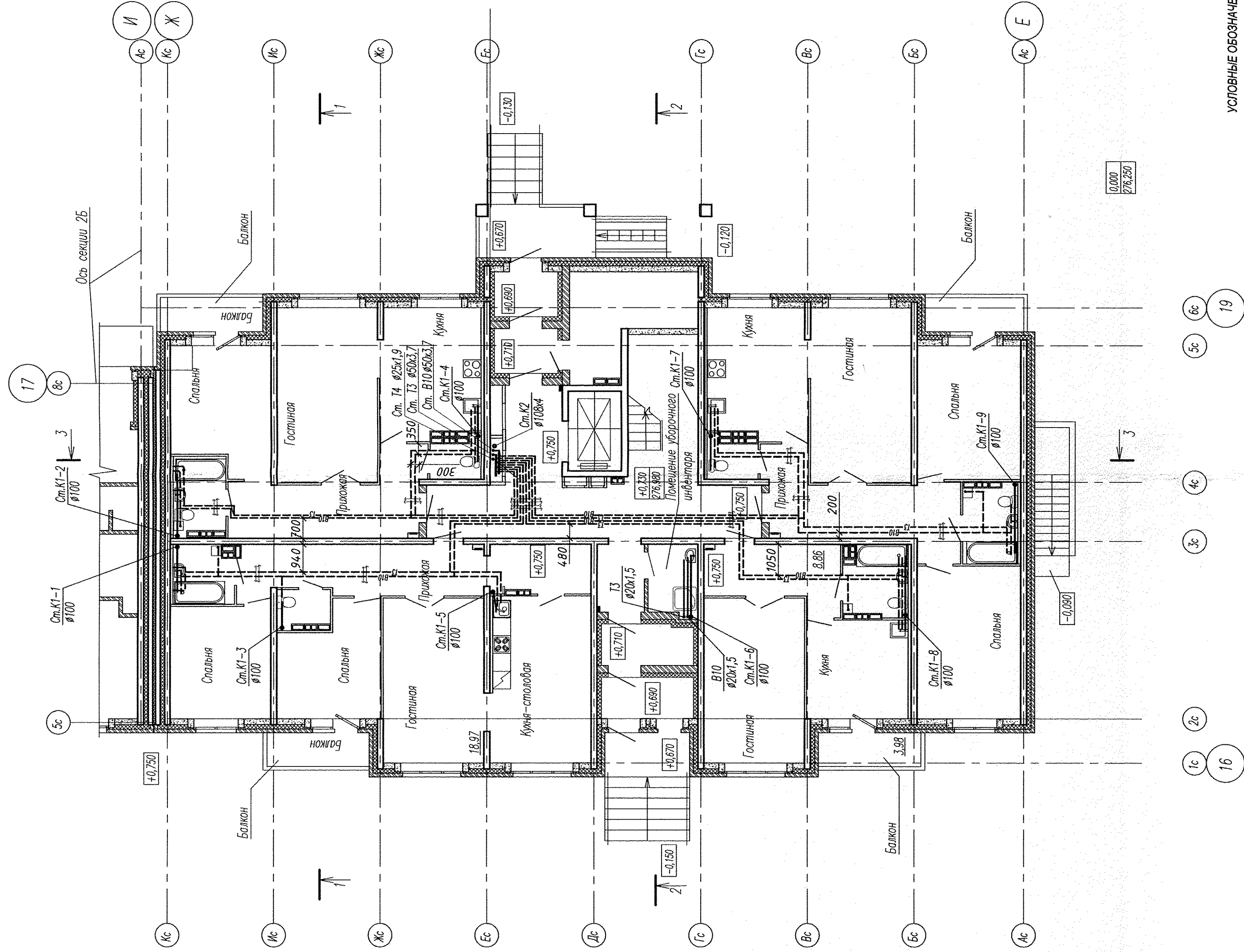

УСЛОВНЫЕ ОБОЗНАЧЕНИЯ:

☐ — Устройство архитектурного пожаротушения

И№. № подл.	Лодится и дата	Взм. инв. №
-------------	----------------	-------------

АПУ2-129-02В-ВК		Жилая зона со встроенными детскими дошкольными учреждениями и встроенными жилищными помещениями, с парковкой автомобилей по ул. Адретика Восточного-Ул. Мусабиева (устье)-Краснодар-Катала Мещенца в Ленинском районе г. Екатеринбурга, участок	
Изм.	Кол.уч.	Лист	Исток
Г.д. арх.пр.	Иванов	Р	3
Н.контр.	Рыжкова	Лист	Листов
Жилой дом №2 секция 2В		План 1 этажа	
АО "Корпорация Атомстройкомплекс"		Формат А1	

Дата	Подпись	Исполнитель
05.13	<i>[Signature]</i>	Курчавова
05.13	<i>[Signature]</i>	Демченко

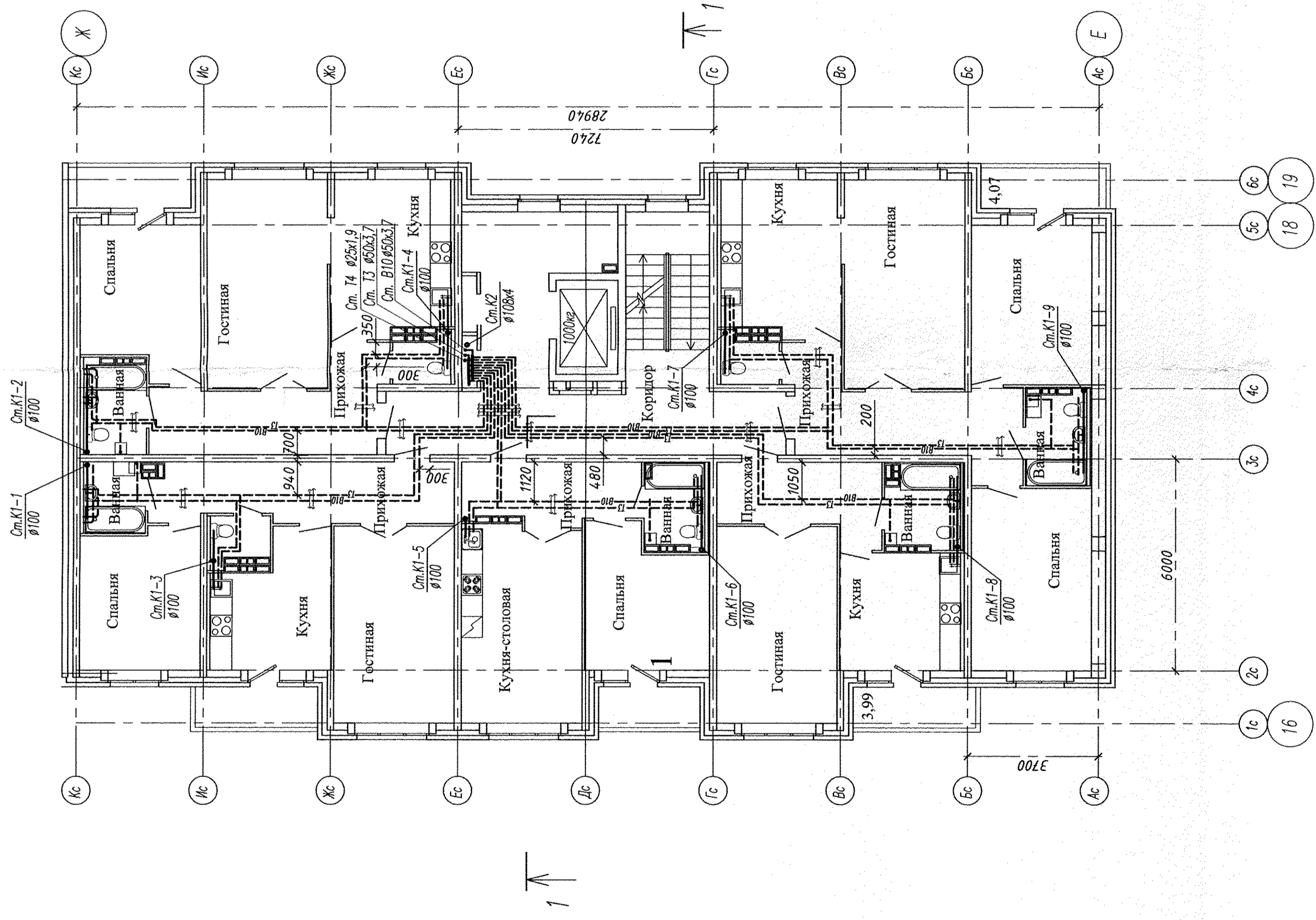

УСЛОВНЫЕ ОБОЗНАЧЕНИЯ:

☐ → Устройство архитектурного пожаропропуска

Инд. N поэтаж.	Логинька и дата	Взам. инв. N
----------------	-----------------	--------------

Жилые дома со встроенными детскими дошкольными учреждениями и встроенными нежилыми помещениями, с парковкой автомобилей по ул. Андреева Волгоградского-я. (Изданные условно) - Архитектурно-Котловый Меридиан в Ленинском районе г. Екатеринбург, участок		АПУ2-129-02В-ВК	
Изм.	Кодум.	Лист	Листов
Гл. арх.пр.	Иванов	Ряжкова	Р
Н.контр.	Ряжкова	Ряжкова	4
Дата	05.13	Дата	05.13
Жилой дом №2 секция 2В		План типового этажа	
340		"Корпорация Атомстройкомплекс"	
Проверил Курчавова		Исполнил Демченко	
05.13		05.13	